1920年～

1929年（昭和4年）玉川学園（たまがわがくえん）できる

1960年

1962年（昭和37年）町内会（ちょうないかい）できる

1990年

1990年（平成2年）資源回収（しげんかいしゅう）はじまる

2000年

2006年（平成18年）玉ちゃんバス運行（たまうんこう）

1980年

1981年（昭和56年）善意のかさ　駅におく（ぜんい　えき）

1994年（平成6年）憩いのいすをおく（いこい）

町内会ホームページで最近のペンキぬりの様子が見れるよ
※記事は2022年11月

2023年（令和5年）認可地縁団体になる（にんかちえんだんたい）

2020年

玉川学園の公園・広場

アリスの庭（公園）	玉川学園1-2	
いのこ児童公園	玉川学園1-5	
1丁目児童公園	玉川学園1-19	
ポケットパーク	玉川学園2	防災倉庫
新玉園台児童公園	玉川学園3-16	
3丁目児童公園	玉川学園3-18	防災倉庫
玉園台児童遊園	玉川学園3-24-17	防災倉庫
こども広場	玉川学園3-35	防災倉庫
4丁目児童公園	玉川学園4-8	防災倉庫
やすらぎ公園	玉川学園4-23	
5丁目児童公園	玉川学園5-16	
南谷ツ第1公園	玉川学園5-26	
南谷ツ第2公園	玉川学園5-25	
なかよし公園	玉川学園6-3	防災倉庫
6丁目パンダ児童公園	玉川学園6-3	
7丁目児童公園	玉川学園7-2	防災倉庫
7丁目ふれあい公園	玉川学園7-16	
旭ケ丘児童公園	玉川学園7-23-13	
長坂児童公園	玉川学園8-12-16	
成瀬台松風公園	成瀬台3-42	
東玉川学園1丁目児童公園	東玉川学園1-9	防災倉庫
成瀬南台公園	東玉川学園1-10-17	
東玉川学園4丁目児童公園	東玉川学園4-3400-77	
東玉川学園化石谷公園	東玉川学園4-3470-4	
東玉川学園又畑毛山公園	東玉川学園4-3457-1	

玉川学園のみんなのための施設

玉川学園町内会事務所

コミュニティセンター横の階段を登り切ってすぐ。

所在地：玉川学園2-19-5
TEL：042-725-0438
営業時間：10：00～16：00
休業日：土曜・日曜・祝日・年末年始・お盆
町内会への入会・住所変更届などはこちらへ。

玉川学園コミュニティセンター

玉川学園前駅北口から続く連絡通路を渡ってすぐ。

所在地：玉川学園2-19-12
TEL：042-732-9372
営業時間：09：00～22：00
休館日：毎月第三月曜・年末年始
B1に定員140名の多目的ホール、２階に５部屋の多目的室があり、有料で利用できます。
１階には以下の施設があります。

玉川学園駅前連絡所（コミュニティセンター　1階）

営業時間：08：30～17：00
休業日：土曜・日曜・祝日とその振替休日・年末年始
住民票や戸籍等の各種証明書の交付等を行っています。
市立図書館の資料受渡しサービスを行っています。

児童図書室（コミュニティセンター　1階）

営業時間：08：30～17：00
休業日：土曜・日曜・祝日とその振替休日・年末年始
絵本・児童書・紙芝居など約7000冊の本があり、貸出も行っています。

ころころ児童館

郵便局のある坂を上り切り、道なりに進んだ右側。保育園となり。青色いモニュメントが目印。

所在地：玉川学園3-35-45
TEL：042-710-1475
営業時間：10：00～18：00
休館日：日曜・祝日・年末年始
0才から18才までの子どもたちが、来たいときに来て遊べるところ。
色々な楽しいイベントも行っています。

玉川学園さくらんぼホール

ころころ児童館となり

所在地：玉川学園3-35-45
TEL：電話はありません
大ホール、小ホール、和室があり、有料で利用できます。
会員には利用料の割引があります。

こすもす会館

玉ちゃんバスこすもす会館バス停すぐ

所在地：東玉川学園4-3471-17
TEL：電話はありません
多目的ホール、会議室兼調理室、和室２部屋があり、有料で利用できます。
会員には利用料の割引があります。

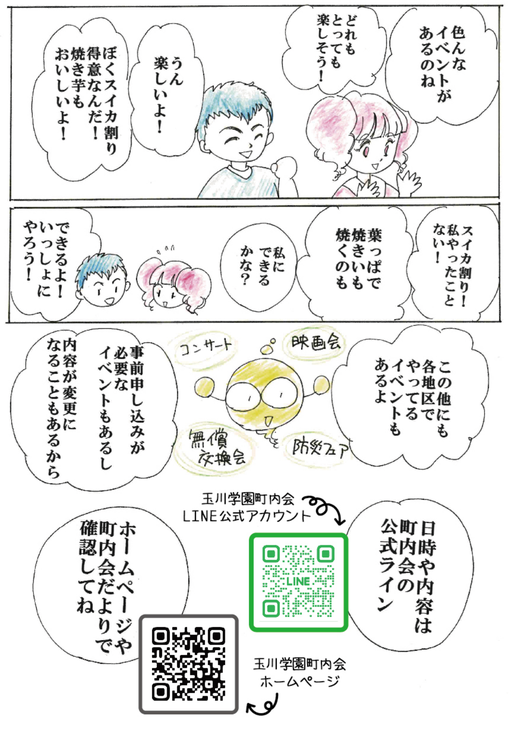

2023年度

町内会主催・参加・協力イベント

7月

玉川学園商店会夏祭り（玉川学園前駅北側の夏まつり）

「ドキドキ忍者くじ」ブースで参加。手裏剣のくじを引いてお菓子やおもちゃの景品ゲット！
（小学生以下のみ）

8月

玉川学園南口商店会夏祭り（玉川学園前駅南側の夏まつり）

「スイカ割り」ブースで参加。スイカに見立てたボールに当たれば小玉スイカ、外しても参加賞のお菓子をプレゼント。（小学生以下のみ）

10月

ウォーキング（鶴川駅～真光寺公園～鶴川駅　10.6㎞のコース）

景色を楽しみつつ楽しくウォーキング。

秋の子どもまつり（会場：第五小学校）

町内会はけん玉などの「昔あそび」コーナーを担当。子ども達の方が上手だったかも！？

ハッピーハロウィンたまがわ2023（会場：ポケットパーク）

お菓子の詰め放題ブースで参加。どれくらい詰められたかな？

12月

葉っぱを集めて焼き芋会（会場：こども広場）

参加費は集めた落ち葉！　アツアツ焼きたて焼き芋はとってもおいしいよ！

みんなで楽しいクリスマス（会場：コミュニティセンターB1　多目的ホール）

劇団「あったか座」の楽しい人形劇、歌、ダンス、音楽をみんなで楽しみ笑顔でいっぱい！
サンタさんにプレゼントももらったよ！

商店会クリスマスイベント（会場：ポケットパーク）

豚汁を振る舞って、商店会のクリスマスイベントを一緒に盛り上げたよ。
具沢山のあったか豚汁でみんなほっこり♡

2月

餅つき体験会（会場：コミュニティセンターテラス）

本物のウスとキネでお餅つきを体験！　参加者はお餅がもらえたよ。

3月

街の小さな音楽祭（会場：コミュニティセンターB1　多目的ホール）

街で活躍している方々による子供から大人まで楽しめる音楽祭。

ウォーキング（玉川学園構内～こどもの国　約4.2㎞のコース）

玉川学園の中は緑がいっぱい！　博物館も見学します。

花をめぐって焼き団子（会場：こども広場）

こども広場で受付したらスタンプラリーに出発！
お花見しながらスタンプを集めて、ゴールしたらお団子を貰えるよ。

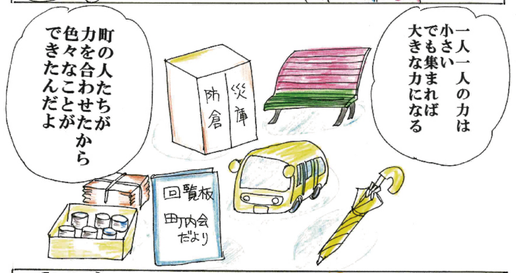

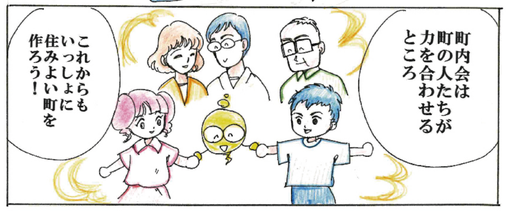

玉川学園町内会60年の歩み かんたん年表
著者・発行者　玉川学園町内会
194-0041 東京都町田市玉川学園2-19-5
t-chounaikai194@bz03.plala.or.jp
HP　tamagawagakuen-chonaikai.net ▸
印刷　プリントネット

かんたん年表を持って玉川学園のお散歩もいいね♥

玉川学園 町内会60年の歩み かんたん年表